# スクラム 3月

**十四山西部小学校　第４学年　学年通信　　令和６年３月22日（金）春休み号**

## 一年間、ご支援・ご協力ありがとうございました

やわらかな春の日差しがうれしい季節となりました。

この一年間、子どもたちは毎日元気いっぱい、笑顔いっぱいで過ごし、本日無事に４年生の課程を修了することができました。これまで、子どもたちの健康管理はもとより、様々な面でご支援・ご協力をいただいた保護者の皆様に、心より感謝申し上げます。

４年生の子どもたちは、明るく素直で、困っている子がいれば声を掛け、手助けをし、何事に対しても誠心誠意取り組むことができる、そんな素敵な子たちでした。子どもたちとの一年間は、本当に楽しく充実した毎日で、学び合い、伸びていこうとする姿にいつも元気をもらっていました。担任として至らない点は多々あったかと思いますが、保護者の皆様には常に温かく見守っていただきました。一年間、本当にありがとうございました。これからも、みんな仲良く、高学年として更に大きく成長されることを願っております。

## 始業式について

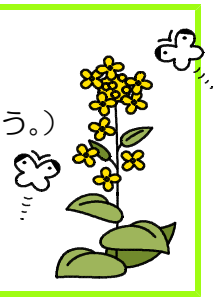

４月５日（金）始業式

（登校後は、５年生の靴箱に靴を入れ、２階の５年生の教室に入りましょう。）

☆持ち物・・・筆記用具、連絡帳、雑巾２枚、道具箱
※ランドセルで登校します。（教科書を配付します）

☆下校時刻・・・１１時２０分　　一斉下校

## 4月・5月の主な予定

| | | |
|---|---|---|
| ４月 | ４日（木） | 入学式　※ 新２～６年生はお休みです。 |
| | ５日（金） | 始業式　※ 平常通りの時間で登校　※ 11時20分一斉下校 |
| | ６日（土） | ＰＴＡ新旧五役会9:00～、ＰＴＡ新（旧）理事会10:00～ |
| | ８日（月） | 給食開始（１～６年）、通学団会　※ １４時55分一斉下校 |
| | １１日（木） | 身体測定 |
| | １２日（金） | 学級写真 |
| | １５日（月） | クラブオリエンテーション |
| | 22日（月） | ⑤授業参観、ＰＴＡ総会14:05～、学級懇談会15:15～<br>※ 14時05分一斉下校 |
| ５月 | １５日（水） | ①～④運動会、引き渡し訓練 |
| | 29日（水） | 体力テスト |

## 来年度に向けて

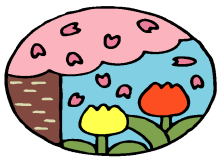

★ 学校で保管するもの

各ファイル（道徳・総合学習・読書・キャリアパスポート）、置き傘、名札、地図帳

○　春休み中に道具箱の中を整理して、足りないものを補充しておいてください。記名が薄くなっているものは、書き直しておいてください。

○　体操服や体育館シューズ、上靴のサイズを確認してください。

○　春休みの宿題はありませんが、苦手な分野の勉強を中心に復習をして、５年生の学習につなげてほしいと思います。